

Fokus på nye muligheter i Cordel

09:30 – 12:00

- 09:30 – 10:30 Effektiv bruk av Cordel
 - Thorbjørn Jenssen
- 10:30 – 10:45 System Konsult har ordet
 - Thorgeir Thomassen
- 11:00 – 12:00 Nyheter i Cordel (1.4 og 1.5)
 - Runar Vinjevoll

- Tilbudsfasen
 - Tilbudsmaler
 - Gjenbruk av maler/pakker
 - Standardtekster
 - Utnytt mulighetene i utskriftsfunksjonen
 - Filtrering av tilbud
 - Fagområder i vare- og pakkeregister
 - Kampanjepriser
- Bestilling
 - Fordel bestilling til laveste selvkost

- Ordregjennomføring
 - Rabattavtaler og timeprisavtaler
 - Filtrering av ordrer
 - Timeregistrering
 - Med håndterminal
 - I Cordel «Mine registreringer»
 - Vis sum dato i timeregistrering
 - Parameter for dato
 - Vis håndholdtnr. i autofaktura
 - «Bunkegodkjenning av autofaktura»
 - Fakturere ulike kunder i prosjekter
 - Fakturavedlegg
 - Automatisk utskrift av sjekklister og timespesifikasjon

- Gode rutiner før lønnskjøring
 - Vis «sum dato» i timeregistrering
 - Lønnsgrunnlag fra Medarbeiderregister
 - Detaljutskrift fra timeregistrering
 - Eksporter til Huldt og Lillevik

- Regnskap
 - Multiscan
 - Bunkeskanning av inngående faktura
 - Avdeling i regnskapet
 - Fordel inntekter og kostnader på avdelinger
 - Dimensjoner i kontoplan
 - Fordel kostnader på biler og telefon
 - Egne utlegg
 - Forenkling av utleggsutbetaling til ansatte
 - Rapporter i hovedbok

- Generelt
 - Editere utskrifter
 - Ta utgangspunkt i en eksisterende definisjon
 - Legg til/fjerne kolonner
 - Liggende utskrift
 - Vis utvalg
 - Oppgradere?
 - Revisjonshistorikk

Nyheter i Cordel 1.4

- Lagt inn mulighet for å dra dokumenter ut av dokument kontrollen. Samt indikasjon på hvor et dokument havner når du drar det inn i dokument kontrollen.

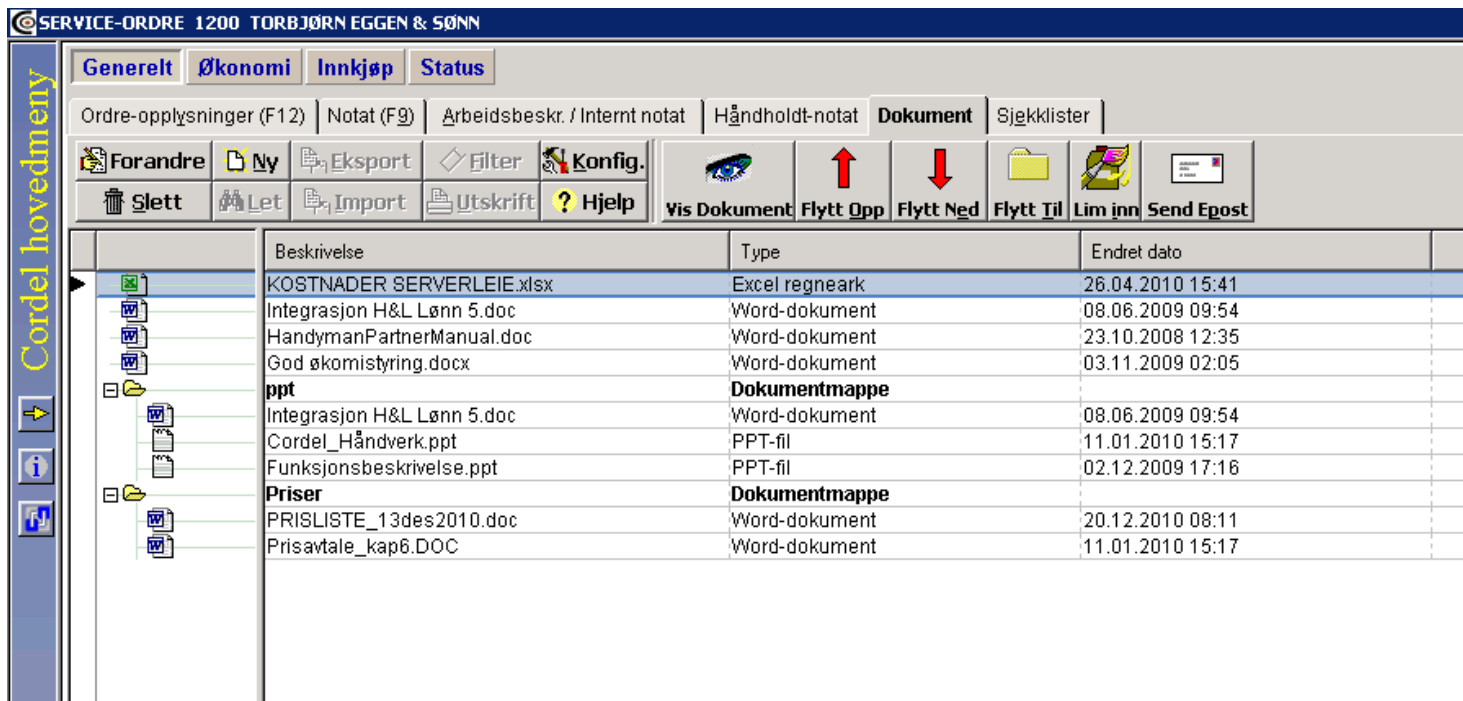

The screenshot shows the Cordel 1.4 software interface. The title bar reads "SERVICE-ORDRE 1200 TORBJØRN EGGEN & SØNN". The interface includes a menu bar with "Generelt", "Økonomi", "Innkjøp", and "Status". Below the menu bar is a toolbar with various icons and labels: "Ordre-opplysninger (F12)", "Notat (F9)", "Arbeidsbeskr. / Internt notat", "Håndholdt-notat", "Dokument", and "Sjekkliste". The main toolbar contains icons for "Forandre", "Ny", "Eksport", "Filter", "Konfig.", "Slett", "Let", "Import", "Utskrift", "Hjelp", "Vis Dokument", "Flytt Opp", "Flytt Ned", "Flytt Til", "Lim inn", and "Send Epost".

The main window displays a table with the following columns: "Beskrivelse", "Type", and "Endret dato". The table contains the following data:

Beskrivelse	Type	Endret dato
KOSTNADER SERVERLEIE.xlsx	Excel regneark	26.04.2010 15:41
Integrasjon H&L Lønn 5.doc	Word-dokument	08.06.2009 09:54
HandymanPartnerManual.doc	Word-dokument	23.10.2008 12:35
God økonomistyring.docx	Word-dokument	03.11.2009 02:05
ppt	Dokumentmappe	
Integrasjon H&L Lønn 5.doc	Word-dokument	08.06.2009 09:54
Cordel_Håndverk.ppt	PPT-fil	11.01.2010 15:17
Funksjonsbeskrivelse.ppt	PPT-fil	02.12.2009 17:16
Priser	Dokumentmappe	
PRISLISTE_13des2010.doc	Word-dokument	20.12.2010 08:11
Prisavtale_kap6.DOC	Word-dokument	11.01.2010 15:17

Nyheter i Cordel 1.4

- Ved aut. e-post i faktura utskrift blir det ikke tatt kopi av eposten på kunden
 - *Automatisk e-postsending tar nå kopi av mailen og legger den under dokumenter på kunden.*

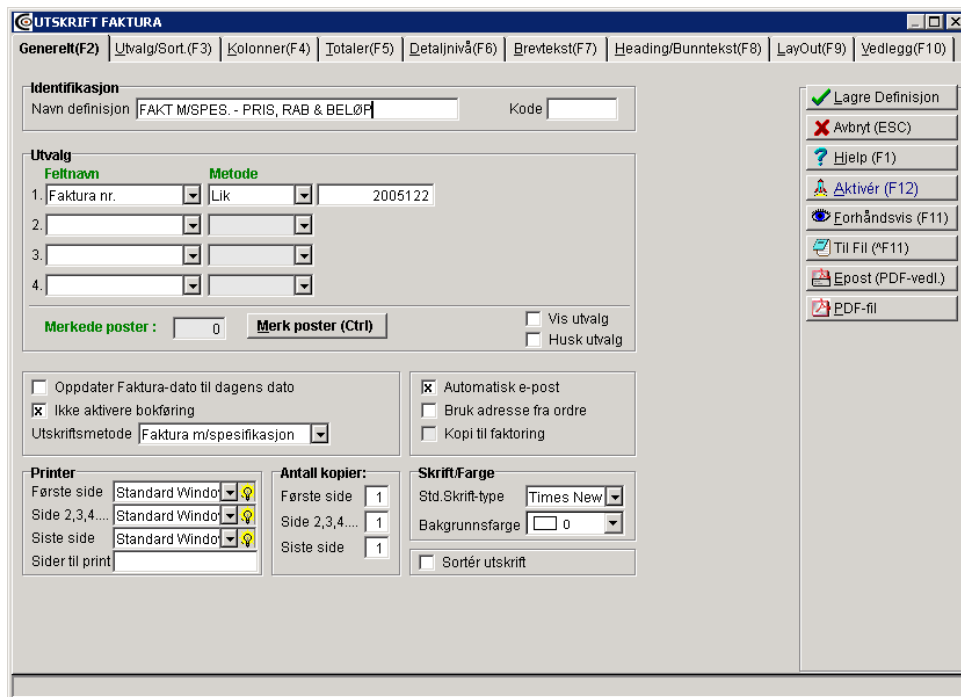

UTSKRIFT FAKTURA

Generelt(F2) | Utvalg/Sort(F3) | Kolonner(F4) | Totaler(F5) | Detaljnivå(F6) | Brevtekst(F7) | Heading/Bunntekst(F8) | LayOut(F9) | Vedlegg(F10)

Identifikasjon
Navn definisjon: FAKT M/SPES. - PRIS, RAB & BELØF Kode:

Utvalg

Feltnavn	Metode	
1. Faktura nr.	Lik	2005122
2.		
3.		
4.		

Merkede poster: 0 Merk poster (Ctrl) Vis utvalg Husk utvalg

Oppdater Faktura-dato til dagens dato Automatisk e-post
 Ikke aktivere bokføring Bruk adresse fra ordre
Utskriftsmetode: Faktura m/spesifikasjon Kopi til faktoring

Printer
Første side: Standard Window
Side 2,3,4...: Standard Window
Siste side: Standard Window
Sider til print:

Antall kopier:
Første side: 1
Side 2,3,4...: 1
Siste side: 1

Skrift/Farge
Std.Skrift-type: Times New
Bakgrunnsfarge: 0
 Sortér utskrift

✓ Lagre Definisjon
✗ Avbryt (ESC)
? Hjelp (F1)
▲ Aktivér (F12)
👁 Eorhåndsvis (F11)
📎 Til Fil (*F11)
📧 Epost (PDF-vedl.)
📄 PDF-fil

Nyheter i Cordel 1.4

- Har lagt på mulighet for å velge prosjektbeskrivelse som kolonne i autofakt-registeret.

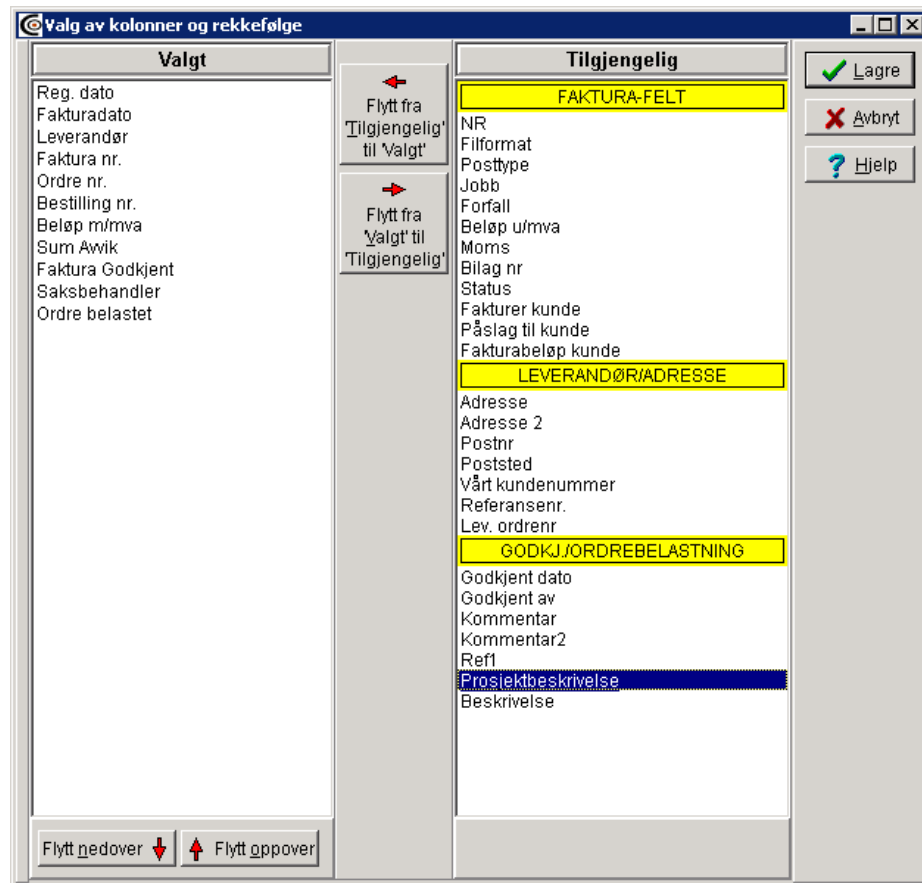

- Når de legger til en pakke i spesifikasjonen er det ikke alltid så lett å oppdage om en eventuell vare ikke eksisterer i prisboken (får dermed ikke pris). Kan Cordel si ifra når det blir lagt til en slik pakke?
 - *La på feilmelding når man legger til pakker i en spesifikasjon, der pakkene inneholder varer som ikke finnes i prisboken*

Nyheter Cordel 1.4

- Nedlasting av autofakt med vedlagt pdf fungerer når for Brødrene Dahl og Heidenreich

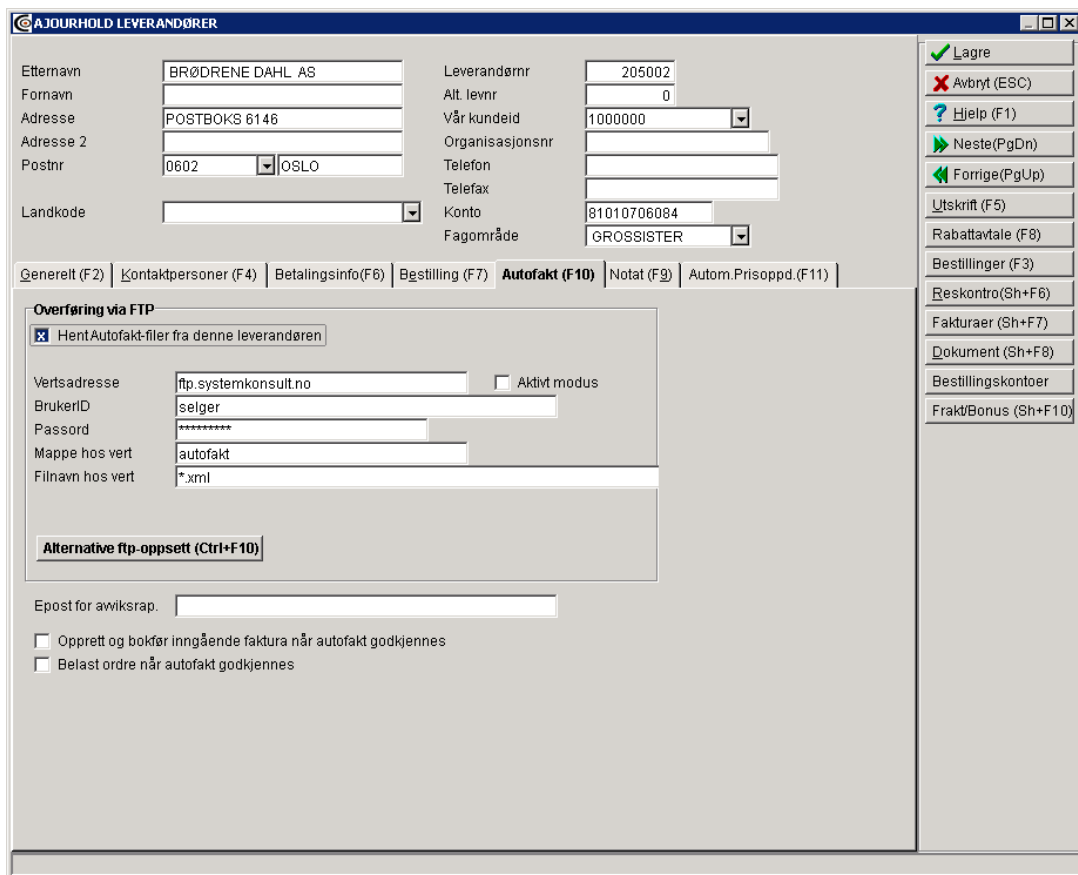

AJOURHOLD LEVERANDØRER

Etternavn: BRØDRENE DAHL AS
Fornavn:
Adresse: POSTBOKS 6146
Adresse 2:
Postnr: 0602 OSLO
Landkode:
Leverandørnr: 205002
Alt. levnr: 0
Vår kundeid: 1000000
Organisasjonsnr:
Telefon:
Telefax:
Konto: 81010706084
Fagområde: GROSSISTER

Generelt (F2) | Kontaktpersoner (F4) | Betalingsinfo(F6) | Bestilling (F7) | **Autofakt (F10)** | Notat (F9) | Autom.Prisoppd.(F11)

Overføring via FTP

HentAutofakt-filer fra denne leverandøren

Vertsadresse: ftp.systemkonsult.no Aktivt modus
BrukerID: selger
Passord: *****
Mappe hos vert: autofakt
Filnavn hos vert: *.xml

Alternative ftp-oppsett (Ctrl+F10)

Epost for awiksrap.
 Opprett og bokfør inngående faktura når autofakt godkjennes
 Belast ordre når autofakt godkjennes

Lagre
Avbryt (ESC)
Help (F1)
Neste (PgDn)
Forrige (PgUp)
Utskrift (F5)
Rabattavtale (F8)
Bestillinger (F3)
Reskontra (Sh+F6)
Fakturaer (Sh+F7)
Dokument (Sh+F8)
Bestillingskontoer
Frakt/Bonus (Sh+F10)

- Cordel setter nå automatisk regnskapsavdeling på inngående faktura ut fra standardvalg på brukeren i brukerregisteret
- Multiscan: Det går ikke an å legge inn fakturanr. direkte (må hente frem listen og velge fra den). Kunden ønsket også muligheten for å legge inn bilagsnr. på samme måte)

- Utskrift medgått timer på ordre.
 - Kan nå velge "Sideskift mellom medarbeidere»
- Ønske om å få med anleggsadresse på timelister (står på matr./timereg. sorterer på ordre velger utskrift og får med anleggsadresse - når man velger å sortere på medarbeidere kommer ikke anleggsadressen med på utskrift)

- Lagt til summer på lønnsart-kolonnene, og begrenset disse til å ta med bare timer som ikke har timekategorien satt opp som tillegg.
- Lagt til kolonne for kundenavn i rapporten for lønnsgrunnlag.
- Lagt til en ekstra linje i vareadresse-felter.
- Bilagsregistrering: Brukere kan nå også skrive inn fakturanr eller bilagsnr direkte, i tillegg til å kunne velge fra fakturaregisteret som før.

- Deltakerliste på arbeidsordre henter nå deltakere fra jobben det skrives ut fra dersom denne har egen deltakerliste. Ellers hentes det fra ordrens deltakerliste.
- Ved registrering av utbetalinger kan man nå skrive inn leverandørens fakturanummer, og dermed la systemet hente bilagsnummeret som utbetalingen skal registreres mot.

Nyheter i Cordel 1.5

- Ny modul for elektronisk masseutsendelse «Direct mail»

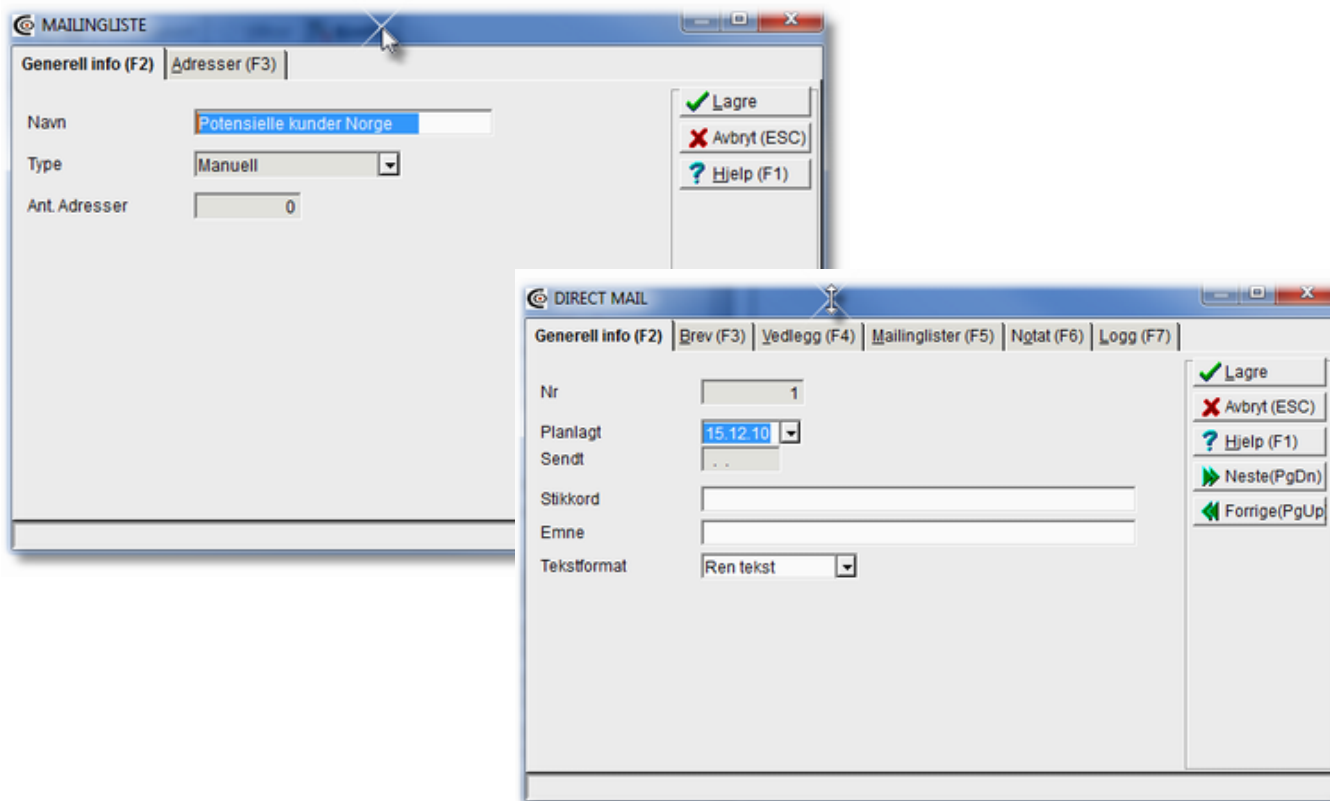

Nyheter i Cordel 1.5

- Alle utskrifter kan overføres direkte til Excel (uten å gå via manuell fil først)

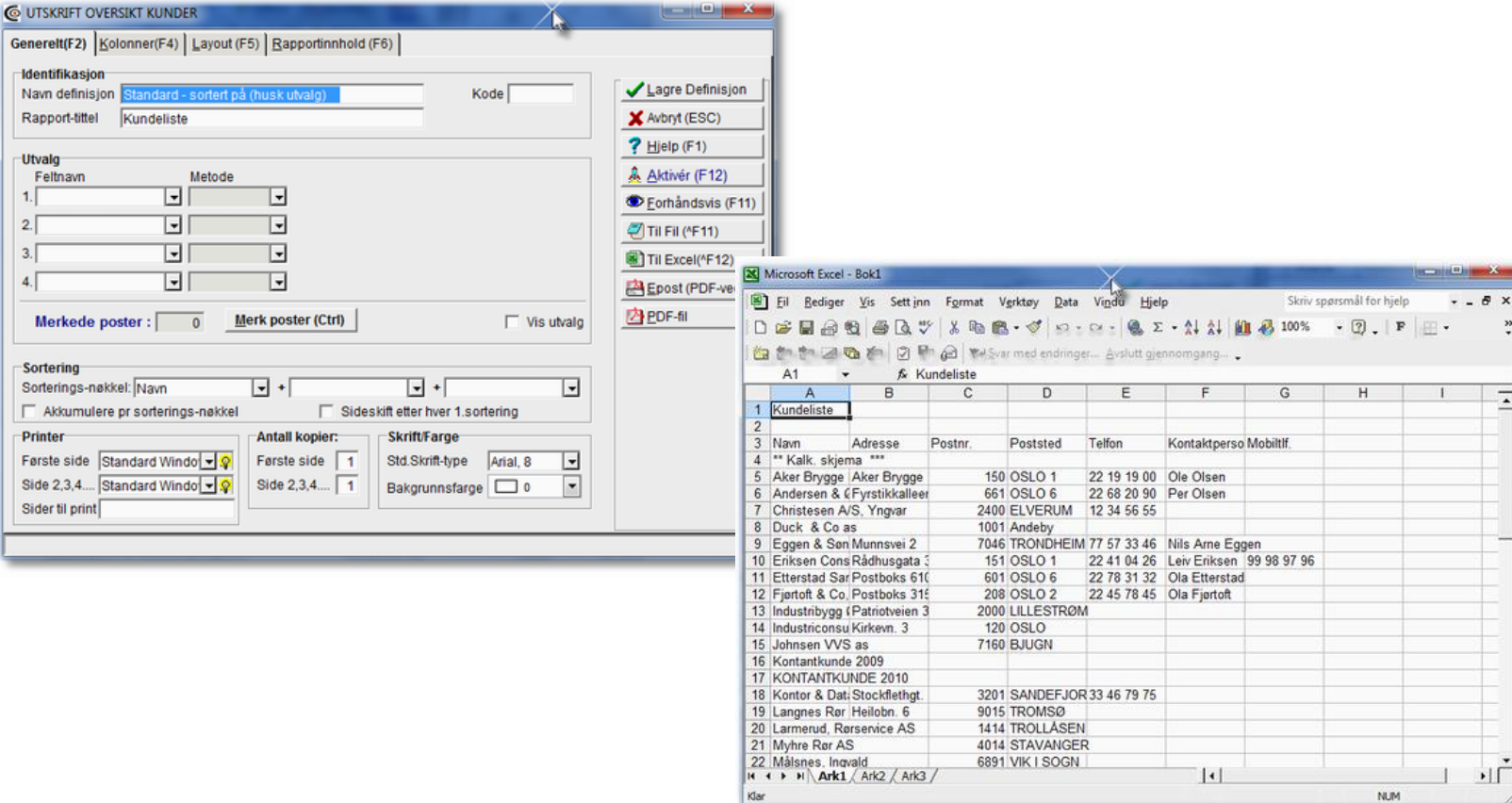

The screenshot illustrates the integration between Cordel 1.5 and Microsoft Excel. On the left, the 'UTSKRIFT OVERSIKT KUNDER' window is shown with various settings for printing and exporting. On the right, a Microsoft Excel window displays a customer list with columns for Name, Address, Postal Code, City, Phone, and Contact Person/Mobile.

UTSKRIFT OVERSIKT KUNDER

Generelt (F2) | Kolonner (F4) | Layout (F5) | Rapportinnhold (F6)

Identifikasjon
Navn definisjon: Standard - sortert på (husk utvalg) Kode:
Rapport-tittel: Kundeliste

Utvalg
Feltnavn Metode
1.
2.
3.
4.

Merkede poster: 0 Merk poster (Ctrl) Vis utvalg

Sortering
Sorterings-nøkkel: Navn + +
 Akumulere pr sorterings-nøkkel Sideskift etter hver 1.sortering

Printer
Første side: Standard Windo
Side 2,3,4....: Standard Windo
Sider til print:

Antall kopier:
Første side: 1
Side 2,3,4....: 1

Skrift/Farge
Std. Skrift-type: Arial, 8
Bakgrunnsfarge: 0

Microsoft Excel - Bok1

Skriv spørsmål for hjelp

A1	B	C	D	E	F	G	H	I
1	Kundeliste							
2								
3	Navn	Adresse	Postnr.	Poststed	Telfon	Kontaktperso	Mobiltif.	
4	** Kalk. skjema ***							
5	Aker Brygge	Aker Brygge	150	OSLO 1	22 19 19 00	Ole Olsen		
6	Andersen & Fyrstikkalleen		661	OSLO 6	22 68 20 90	Per Olsen		
7	Christesen A/S, Yngvar		2400	ELVERUM	12 34 56 55			
8	Duck & Co as		1001	Andeby				
9	EGGEN & Søn Munnsvei 2		7046	TRONDHEIM	77 57 33 46	Nils Arne Eggen		
10	Eriksen Cons Rådhusgata 3		151	OSLO 1	22 41 04 26	Leiv Eriksen	99 98 97 96	
11	Etterstad Sar Postboks 610		601	OSLO 6	22 78 31 32	Ola Etterstad		
12	Fjortoft & Co, Postboks 315		208	OSLO 2	22 45 78 45	Ola Fjortoft		
13	Industribygg i Patriotveien 3		2000	LILLESTRØM				
14	Industriconsu Kirkevn. 3		120	OSLO				
15	Johnsen VVS as		7160	BJUGN				
16	Kontantkunde 2009							
17	KONTANTKUNDE 2010							
18	Kontor & Dat/Stockflethgt.		3201	SANDEFJOR	33 46 79 75			
19	Langnes Rør Heilobn. 6		9015	TROMSØ				
20	Larmerud, Rørservice AS		1414	TROLLÅSEN				
21	Myhre Rør AS		4014	STAVANGER				
22	Målsnes, Ingvold		6891	VIK I SOGN				

Nyheter i Cordel 1.5

- Erstatningsvarer på utgåtte produkter i varer/Prisbok



0190012	SEPPETILBEHØRSETT 100 ØRØTT 010100
0190013	SLANGETILBEHØRSETT 10.5 1035
0190014	BEAM SEMENTLIM PVC 010541
0190016	51 MM X 2.0 MTR. RØR BEAM
0190018	TEPPEBANKER TURBO BEAM 010400
0190019	ACH CLEAN FOR GROVERE REINGJ.BE AM 010410 -SFT-OBSLIS
0190020	STØVEMPER BEAM FULTJ. LING 010410

Nyheter i Cordel 1.5

- Innført forbedret opplegg for utskrift av sjekklister i Cordel

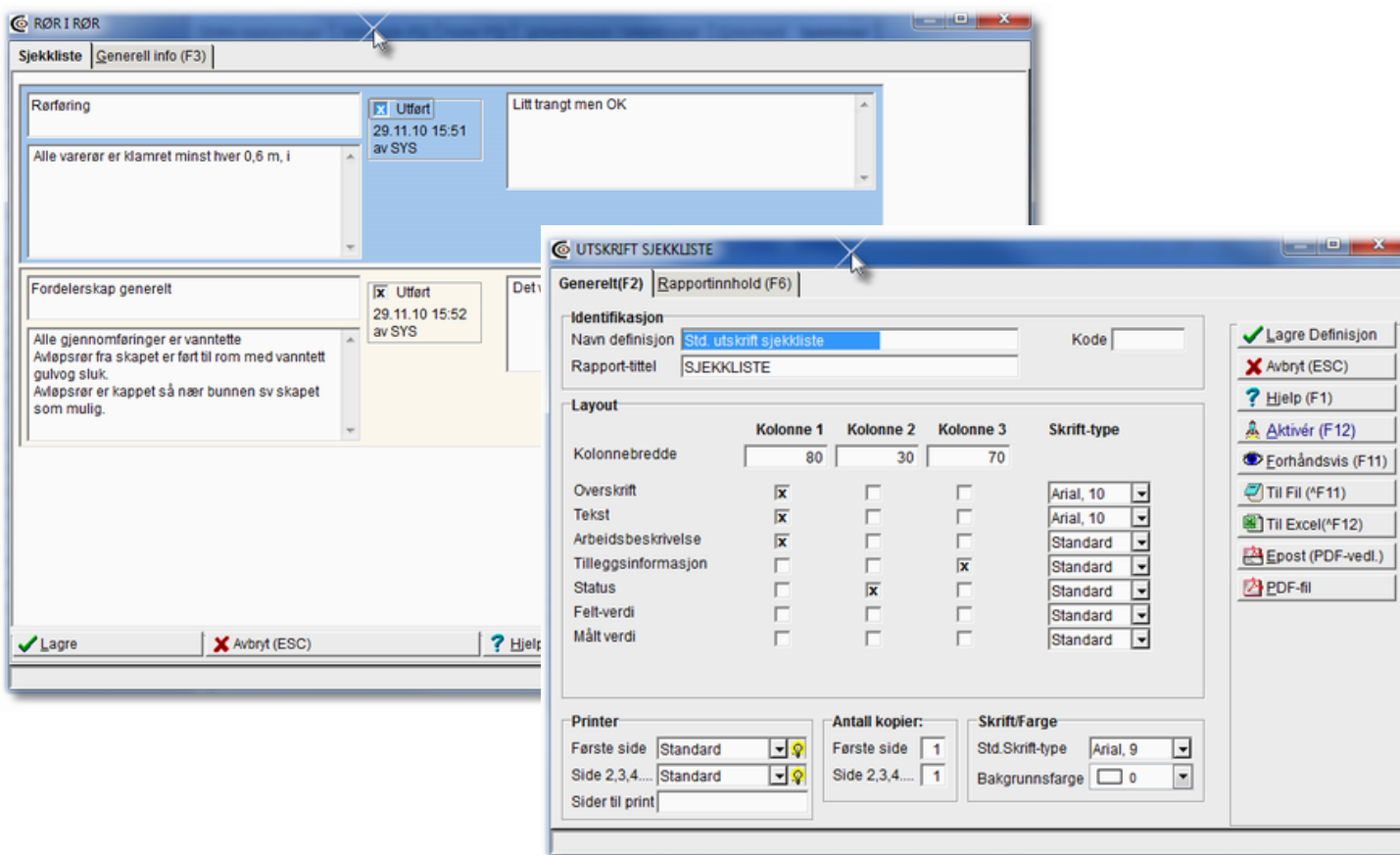

Nyheter i Cordel 1.5

- Overføre fra kontantnota til andre ordretyper enn butikkordrer.
- Valg om man vil ha kvittering ved utskrift fra kontantnota



Nyheter i Cordel 1.5

- Bemanningsplan til håndholdt (SpeedyCraft)
- Dokumentasjon på varer (FDV)
- «Utskrift» av elektronisk faktura til kunde (ehandel.no-formatet til nettbank)



Nyheter i Cordel 1.5

- Integrasjon mot MLF sitt KS-system
- Akkordoppgjør for malerbedrifter
- Skaffevarer som eget fagområde i Varer/Prisbok
- Forbedret sending av e-post for brukere som har Microsoft Exchange (winmail.dat)
- Mulighet for dokking av håndterminal (Honeywell) via Wlan (trådløst nett)



Nelfo Digitalpenn

- Et system der man kan lagre håndskrift/manuell utfylling på skjema, tegninger etc.
- Nelfo har fokus på dette sammen med skjemaene de kaller '5 sikre'
- Når et skjema er godkjent blir det eksportert og gjort tilgjengelig for Cordel.

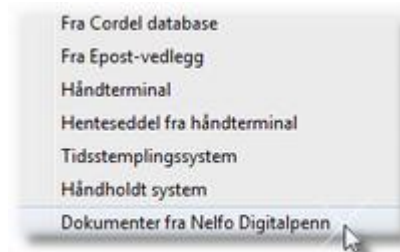
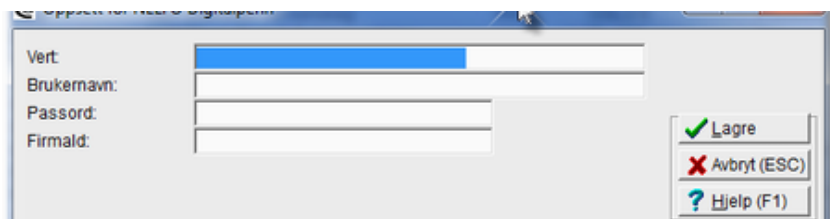

Nelfo Digitalpenn

- Inneholder også timeregistrerings-funksjoner som er integrert med Cordel
- Egen Import-knapp i ordre-register som tar både link til dokumentet og evt. timeregistreringer.

